KIESEL

Mein Systempartner.

Technisches Datenblatt

## KTEG 360° Astschere

Das integrierte Durchflussregelventil reduziert überschüssigen Durchfluss

Messer aus Spezialstahl HB 450 reduzieren den Verschleiß

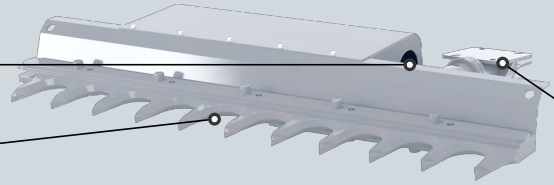

Das 360°-Gelenk ermöglicht eine präzise Arbeitswinkel-Einstellung

## IHRE VORTEILE

**10x schneller, als von Hand**
Deutlich mehr Leistung und schnellerer Heckenschnitt als von Hand.

**Komfortables Arbeiten**
Ermüdungsfreies Arbeiten ohne anstrengende, monotone Tätigkeiten mit dem Multi-Tool-Carrier.

**Großer Einsatzradius**
Mit der Rotationsfunktion des KTEG-OQR kann der gesamte Einsatzradius des Trägergeräts ausgenutzt werden.

### Technische Daten

| | SKIMMER 100/188 | SKIMMER 100/218 |
|---|---|---|
| Passender MTC | ZX33U-6 MTC, ZX38U-6 MTC, ZX48U-6 MTC, ZX55U-6 MTC, 48U-6 MTC, 55U-6 MTC, 63US-6 MTC | ZX65USB-6 MTC, ZX95USB-7 MTC, ZX95US-7 MTC, ZX95W-7 MTC, 65USB-6 MTC |
| OQR-Aufnahme | OQR40 | OQR45 |
| Gewicht | 250 kg | 260 kg |
| Ölmenge | 60 l/min | 60 l/min |
| Betriebsdruck | 250 bar | 250 bar |
| Scherenlänge | 1.180 mm | 2.180 mm |
| Schnittdurchmesser | 100 mm | 100 mm |
| Schnittfrequenz | 84 1/min | 84 1/min |

Stand: 12/2025. Druckfehler und Änderungen vorbehalten.