KIESEL

Gebrauchtmaschinen

Ihr Ansprechpartner:
Johann Giesbrecht
T: +49 751 50 04 30
sales@kiesel.net

Liebherr R944 VH | 9680501021

21.10.2025

Referenz Nummer:	9680501021
Baujahr:	2001
Betriebsstunden:	7745
Standort:	88255 Baienfurt
Preis:	79.000,00 €

21 m Abbruchausleger
Erdbauausleger
verstellbarer Unterwagen
600 mm Bodenplatten
3 m Transportbreite
ohne Anbauteile
- -
21 m demolition boom
earth moving boom
adjustable u/c
600 mm shoes
3 m transport width
without attachments

Worldwide delivery. Please ask for our low shipping charges.

Eingabefehler und Irrtümer in diesem Angebot werden ausdrücklich vorbehalten.
Entscheidend sind allein die konkreten Vereinbarungen in der Auftragsbestätigung bzw. im Kaufvertrag.

KIESEL

Kiesel Used GmbH
Baindter Str. 21
88255 Baienfurt
www.kiesel-used.com
info@kiesel.net

Handelsregister B
Amtsgericht Ulm HRB 552053
USt-IdNr: DE202275217
Geschäftsführung: Toni Kiesel,
Maximilian Schmidt, Roland Kehl

Eingabefehler und Irrtümer in diesem Angebot werden ausdrücklich vorbehalten.
Entscheidend sind allein die konkreten Vereinbarungen in der Auftragsbestätigung bzw. im Kaufvertrag.

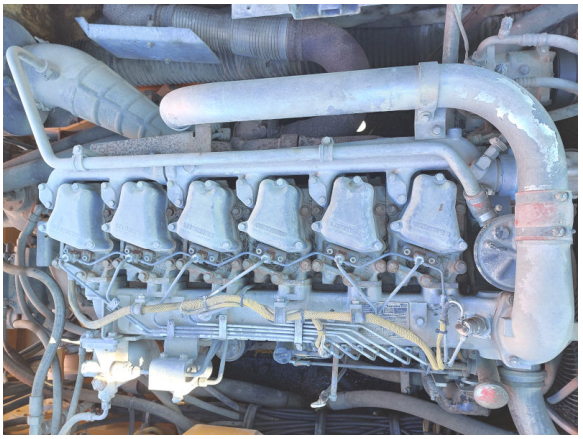

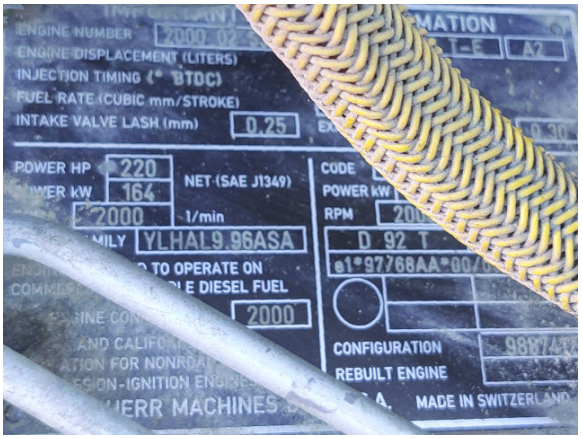

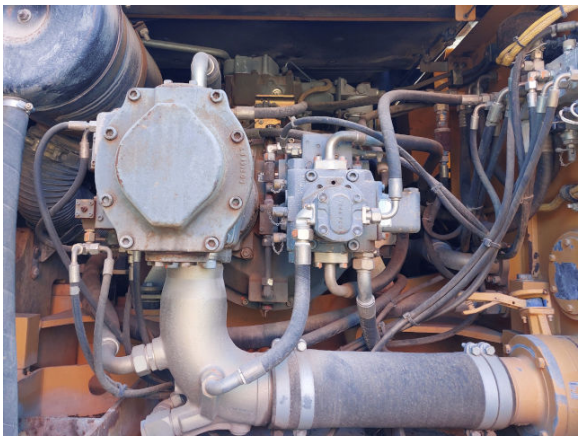

Kiesel Used GmbH
Baindter Str. 21
88255 Baienfurt
www.kiesel-used.com
info@kiesel.net

Handelsregister B
Amtsgericht Ulm HRB 552053
USt-IdNr: DE202275217
Geschäftsführung: Toni Kiesel,
Maximilian Schmidt, Roland Kehl

Eingabefehler und Irrtümer in diesem Angebot werden ausdrücklich vorbehalten.
Entscheidend sind allein die konkreten Vereinbarungen in der Auftragsbestätigung bzw. im Kaufvertrag.

Kiesel Used GmbH
Baindter Str. 21
88255 Baienfurt
www.kiesel-used.com
info@kiesel.net

Handelsregister B
Amtsgericht Ulm HRB 552053
USt-IdNr: DE202275217
Geschäftsführung: Toni Kiesel,
Maximilian Schmidt, Roland Kehl

Eingabefehler und Irrtümer in diesem Angebot werden ausdrücklich vorbehalten.
Entscheidend sind allein die konkreten Vereinbarungen in der Auftragsbestätigung bzw. im Kaufvertrag.